学校法人二葉学園　金岡二葉幼稚園

2024（令和6）年満3歳児入園募集要項（第2次募集）

募集人員　　6名

入園年齢　　第2次募集　2021（令和3）年　4月2日生～11月30日生

入園開始日　　2024（令和6）年　5月1日以降誕生日の翌月より

入園願書受付　2023（令和5）年12月4日（月）10:00
※希望多数の場合は、抽選となります。

面　　接　　入園願書受付時に親子面接をいたします。

保育時間　　10:00～14:00
徒歩通園の方の登園時間は、8:30～9:00です。
バス通園は、各コースごとに異なります。
バス乗車は定員一杯となることもあります。

諸費用　　入園金　　50,000円（優先入園の方は、20,000円減免）
※別紙優先入園申込書の提出を5月18日～24日に幼稚園に提出してください。
保育料　　25,700円　（無償です。）
※国より令和元年10月から上限25,700円の補助があります。
給食費　　月額　4,600円
通園バス利用費　　申込金　5,000円
月額　　3,800円
※教育充実費は、満3歳児は徴収いたしません。年少組から徴収いたします。

入園に際して必要なもの

半袖体操服・冬の体操服（入園時期により異なります）

上靴　・　名前シール　カラー帽子　　・園内着等

※上靴は、サイズがなければ、市販のものでも構いません。

※価格と他用品等は別紙をご覧ください。

ご自宅で用意していただく物

通園靴・靴下は自由です。（履きやすいもの）

食事用エプロン

リュック（体操服・園内着・替えパンツ・エプロンなどが入る大きさ）

お尻ふき　（幼稚園で保管します）

給食セット（コップ・スプーン・フォーク）

水筒

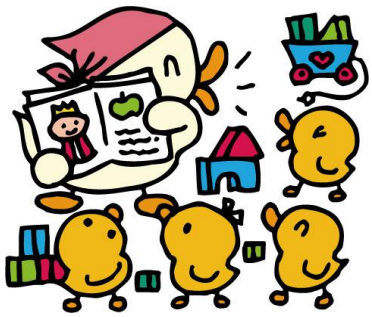

金岡二葉幼稚園